

AU RESEAU D'ASSAINISSEMENT

Nom de l'occupant : *Service local du Domaine* ente
 Adresse : *40 Avenue de Saisons 02400* Campagne de contrôles
Château Thierry Contre-visite
 Date de la visite : *27-02-2023* Notaire :

Caractéristique du branchement sur domaine public

<input type="checkbox"/> unitaire	<input checked="" type="checkbox"/> Ø 150 mm	Boîte existante :	oui <input checked="" type="checkbox"/>	non <input type="checkbox"/>
<input checked="" type="checkbox"/> Séparatif	<input type="checkbox"/> Ø 200 mm	Boîte accessible :	oui <input checked="" type="checkbox"/>	non <input type="checkbox"/>
<input type="checkbox"/> pluvial	<input type="checkbox"/> Ø 300 mm	Boîte située sur domaine :	public <input checked="" type="checkbox"/>	privé <input type="checkbox"/>
<input type="checkbox"/> autre	<input type="checkbox"/> Ø 400 mm	Profondeur de boîte :		

Renseignements sur partie privative sur déclaration du propriétaire ou du représentant

Existe-t-il une servitude de passage oui non
 La propriété est elle équipée d'un clapet anti-retour oui non
 La propriété est elle raccordée au réseau d'assainissement oui non
 La propriété possède-t-elle un moyen autre que le réseau public d'eau potable pour s'alimenter oui non
 Le propriétaire atteste être équipé de: fosse septique puisart bac à graisse

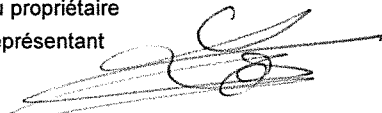
En cas de détection à posteriori d'un ouvrage enterré, non visible, non déclaré, le propriétaire engage sa responsabilité
 Signature du propriétaire ou de son représentant 

Nom de l'agent : M.ADAM Méthode utilisée : Colorant Fumigène

LIEU	DESTINATION				
	EU	EP	UNITAIRE	FOSSE	AUTRE
Sous-sol					
cuisine					
salle de bain					
WC					
Evier - Lavabo					
Syphon					
Grille					
Pompe de relevage					
Machine à laver					
Ventilation	Oui		Non		Diamètre
Rez de chaussée					
cuisine					
salle de bain					
WC	3				
Evier - Lavabo	3				
Grille					
Pompe de relevage					
Machine à laver					
Etage 1					
cuisine	1				
salle de bain					
WC	2				
Evier - Lavabo	1				
Syphon					
Grille					
Pompe de relevage					
Machine à laver					

LIEU	DESTINATION				
	EU	EP	UNITAIRE	FOSSE	AUTRE
Etage 2					
cuisine					
salle de bain					
WC					
Evier - Lavabo					
Syphon					
Grille					
Pompe de relevage					
Machine à laver					
Extérieur					
gouttières avant		<i>ae</i>			
gouttières arrière		<i>ae</i>			
Syphon de cour					
Descente de garage					
Grille					
Pompe de relevage					
Observations					
Schéma sans échelle					

Visa de l'occupant ou de son
représentant légal ou propriétaire

Visa de l'agent

En cas d'informations erronées émanant de l'occupant ou de son représentant légal, d'ouvrages enterrés non décelés lors du contrôle, le CARCT ne saurait engager sa responsabilité sur les conclusions de l'enquête.

Durée de validité du document 24 mois à compter de la date de l'état de raccordement.

DEMANDE DE CONTRÔLE D'ASSAINISSEMENT
PREALABLE A LA VENTE D'UN BIEN IMMOBILIER
COLLECTIF

A retourner par mail : assainissement@carct.fr
par fax : 03.23.83.58.92

COORDONNEES DU PROPRIETAIRE

NOM : Direction départementale des finances publiques de l'Aisne
PRENOM : Service local France Domaine
ADRESSE : 28 rue Saint-Martin
02025 Laon Cedex C.P.
Tel: 03.23.26.31.31
COMMUNE : N° TEL. 03.23.26.75.27
E MAIL : *cedric.lalre@dofip.finances.gouv.fr*

Demande à ce que soit réalisé l'état des lieux de l'assainissement existant sur la propriété, sise : *(ancienne Présoerie)*

ADRESSE : *40 avenue de Soissons* BATIMENT n° APPT.
SECTION et N° (cadastre) de la (des) parcelle(s) : *AX 60* COMMUNE *CHATEAU THIERRY*

LA VENTE IMMOBILIERE EST SUIVIE PAR L'AGENCE IMMOBILIERE :

NOM : Direction départementale des finances publiques de l'Aisne
ADRESSE : Service local France Domaine
28 rue Saint-Martin
PERSONNE A CONTACTER : 02025 Laon Cedex N° TEL. : *03.23.26.75.27*
Tel: 03.23.26.31.31

LA VENTE IMMOBILIERE SERA EFFECTUEE PAR L'OFFICE NOTARIAL :

NOM : *Alexandre Noreau notaires*
ADRESSE : *26 place du Général de Gaulle 02170 Le Nouvion en Thiérache*) à confirmer
PERSONNE A CONTACTER : N° TEL. :

ADRESSE DE FACTURATION

NOM : *Service Local du Domaine*
PRENOM :
ADRESSE : *28 rue Saint Martin* C.P. *02025*
COMMUNE : *LAON CEDEX* N° TEL. *03.23.26.75.27*

Le contrôle diagnostic effectué dans le cadre de la vente d'un bien immobilier permet d'établir un état des lieux de l'installation à la date du contrôle.

Dans le cas où le dispositif s'avérerait inapproprié, défectueux ou mal entretenu et dont le fonctionnement présente un risque pour la salubrité publique, les travaux devront être réalisés avant la vente, ou à la signature de l'acte.

A défaut, l'acheteur devra s'engager par écrit, devant le notaire, au moment de la signature des actes, à faire les travaux dans les 12 mois suivant la vente, conformément à l'article L271-4 du Code de la construction et de l'Habitation.

Le contrôle de conformité est réalisé exclusivement par un représentant de la régie d'Assainissement de la CARCT

Fait à : *Laon*
Le *07/02/2023*

Signature du propriétaire
Pour le Directeur Général
des Finances Publiques

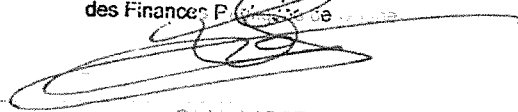

Caract

Inspecteur des Finances Publiques

Communauté d'Agglomération de la Région de Château-Thierry
Siège : 2 avenue Ernest Couvrecelle - 02400 ETAMPES SUR MARNE
Régie d'Assainissement : Rue de la Plaine 02400 CHATEAU-THIERRY
Tel. 03.23.83.08.92 Fax. 03.23.83.58.92 Email. assainissement@carct.fr

PLANCHE DE REPERAGE

ETAGE 2



PLANCHE DE REPERAGE

ETAGE 1

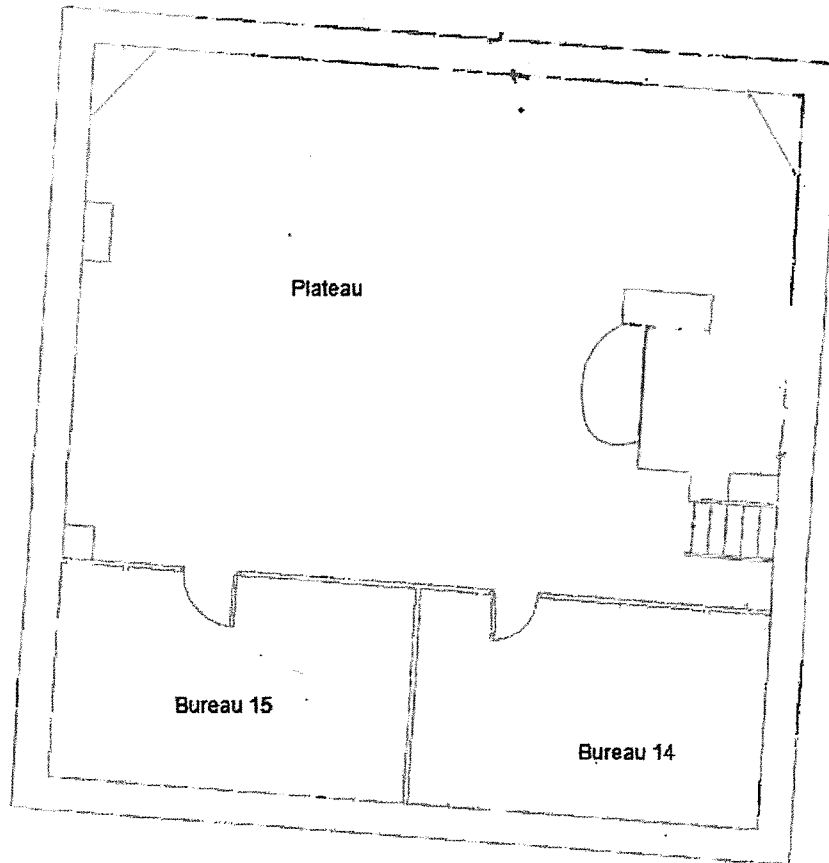

PLANCHE DE REPERAGE

REZ DE CHAUSSEE

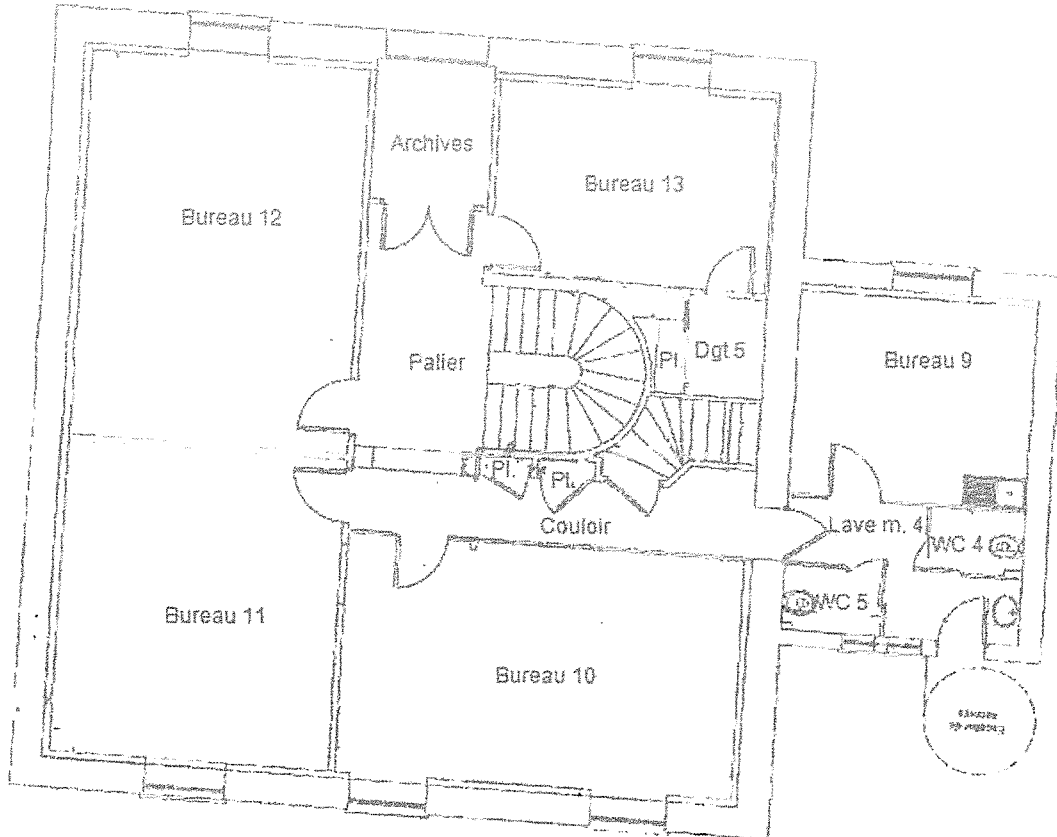

PLANCHE DE REPERAGE

SOUS SOL

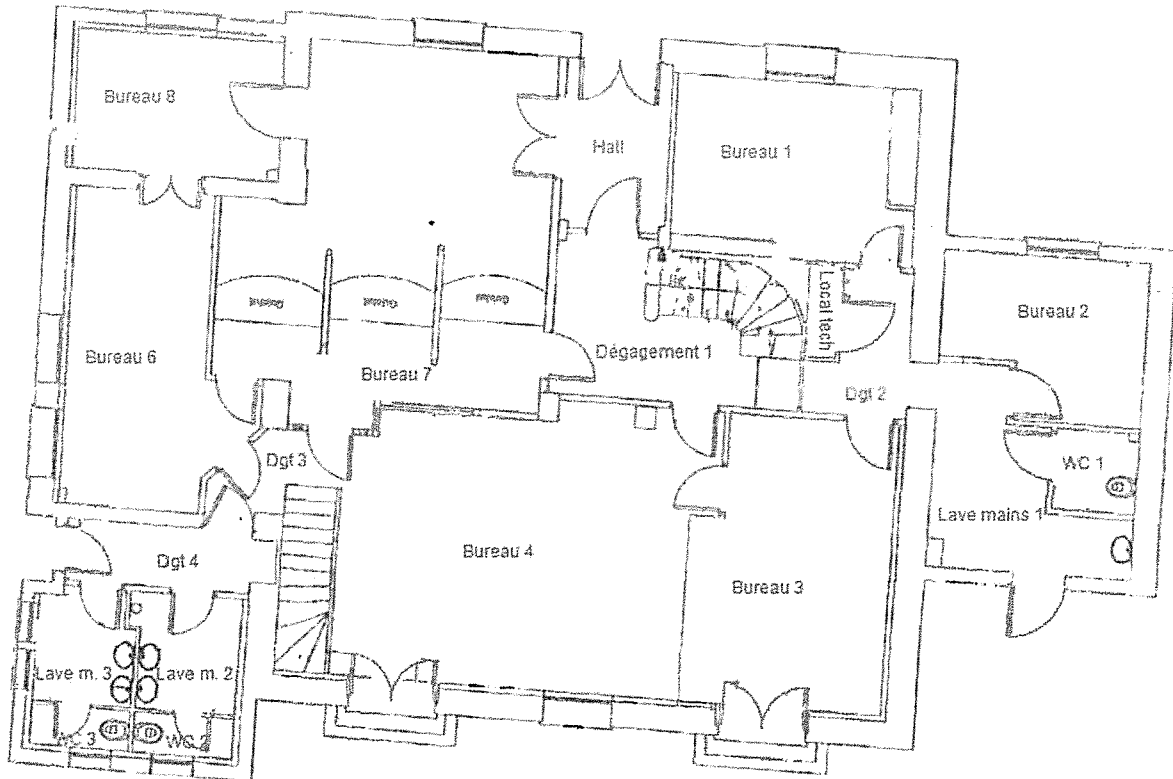